

2026年

雨天決行

4月4日(土)



およそ800年前から京都西山の地にある本願寺西山別院で、ののさま(阿弥陀さま)と一緒に桜を楽しみましょう。当日のみ白洲での飲食を開放いたします。みなさまのお越しをお待ちしています。

- 🌸 キッチンカー
- 🌸 スイーツ・お弁当
- 🌸 フリーマーケット
- 🌸 ゲームコーナー
- 🌸 舞楽(雅楽) 蘭陵王
- 🌸 ハレエ発表会
- 🌸 ストレッチ体験 など



さくらまつり

時間：10時～16時まで
場所：本願寺西山別院 境内地
西京区川島北裏町29
(阪急桂駅東口から徒歩3分)

TEL(075)392-7939



西山幼稚園園庭開放
遊びに来てね！！

in西山別院

西山別院



入場無料



- 🌸 どなたでもお気軽にお立ち寄りください。お子様連れ大歓迎！
- 🌸 詳細は裏面にあるよ！！

- (1) 飲食は白洲のみ。本室内、墓地区域は飲食不可。
- (2) 大声で騒いだり、音楽を流す行為、ボールなど用具を使った遊びは不可。
- (3) 駐輪場(東側)はありますが、駐車場は使用不可。公共交通機関をご利用ください。
- (4) 荒天の場合は、中止といたします。中止の場合は、別院HP及びインスタグラムで発表いたします。

イベント



西山幼稚園園庭開放

※小学生以下対象

10:00~12:00

13:00~15:00

10:00~ 借侶による舞楽 ~蘭殿王~

13:00~ バレエパフォーマンス [Bright Branches]

西山幼稚園

13:20~ えほん読み聞かせ [西山幼稚園えほんくらぶ]

14:00~ ストレッチ体験(30分500円・要フェスタオル持参)

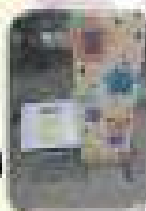

ご利用の際は
古タオルの持参をお願いいたします
※持ち込みはご遠慮ください

キッチンカー 飲食店

10:00~15:00



EMPINGAO(オリジナルキューバサンド)

まっぴら食堂(お蕎麦、てんぷら)

ハラソクレープ(タレー)

& filca シフォンケーキ

nan coffee(コーヒー)

キラボシ(酒肴)

SHELTERING CAFE(コーヒー)

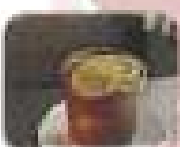

EMPINGAO
オリジナルキューバサンド



ゲームコーナー

11:00~15:00

○射的(100円) 11:00~12:00, 13:30~14:30

○ストラックアウト(100円)

○ヨーヨー釣り(100円)

○輪投げ(100円)

○園庭ゲームコーナー

五入れ・缶積み

ポウリング など



手作り市

フリーマーケット

10:00~15:00

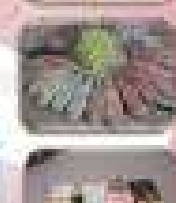
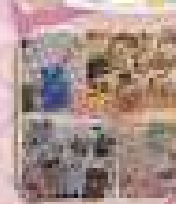

昔々のお着物さんによる
着物かんざし作り
+アロマプレー作り体験
(計10分700円)
11時より本会場にて、
ハンドメイドの着物
も販売しております!
(10分700円)
—西山別荘さんご協力—



西山別荘さんご協力



※駐車場は利用できません。公共交通機関をご利用ください。